

IZOLACJA ŚCIAN W OBSZARZE COKOŁU

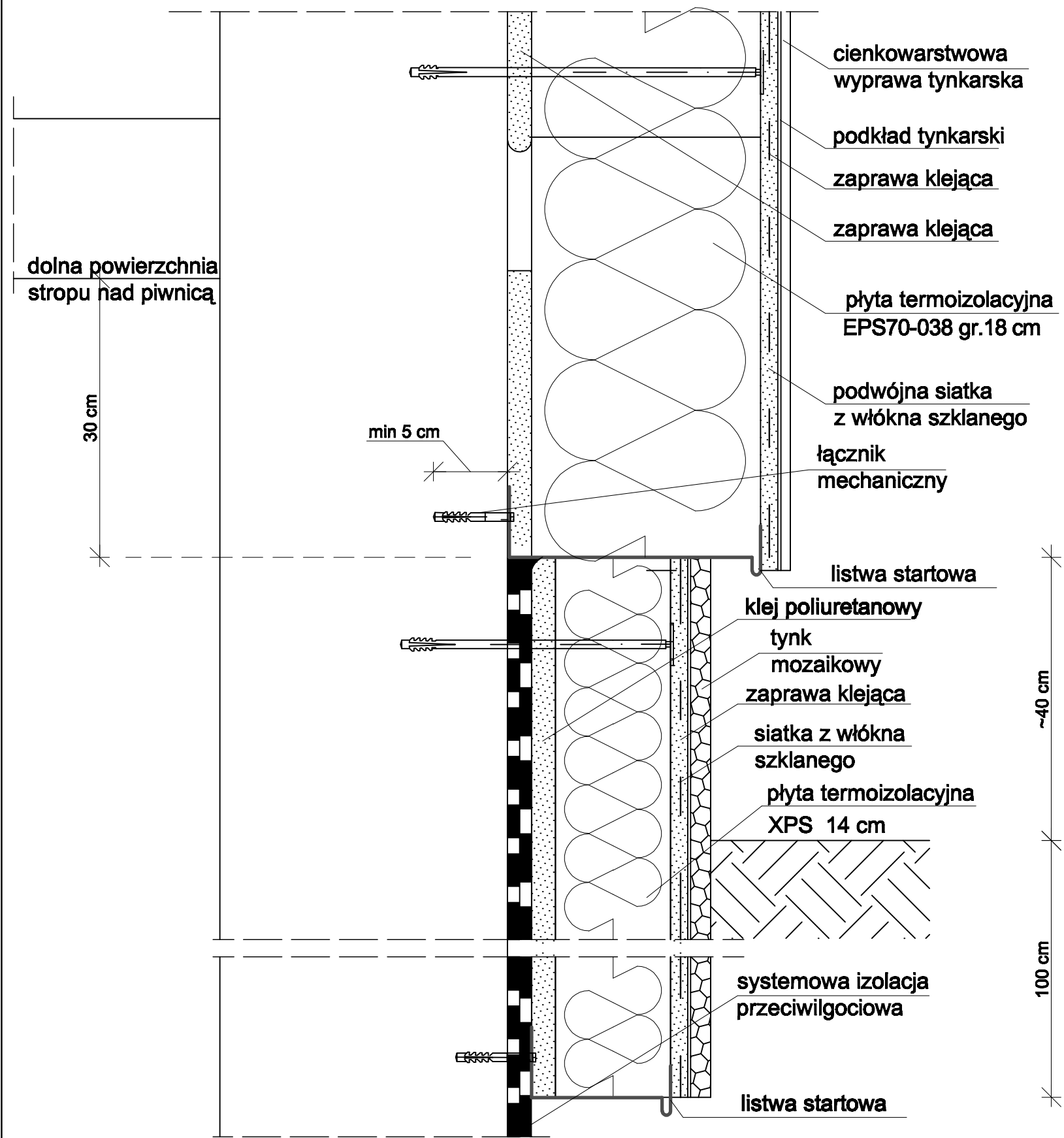

SYSTEM DOCIEPLENIA NRO. NIEDOPUSZCZALNE JEST STOSOWANIE ELEMENTÓW RÓŻNYCH SYSTEMÓW DOCIEPLEŃ.

|   |  |                 |
|---|--|-----------------|
| USŁUGI PROJEKTOWE    Maciej Osiniak<br>91-463 Łódź, ul. Łagiewnicka 54/56 |  |                 |
| Projekt:  | TERMOMODERNIZACJA BUDYNKU<br>MIEJSKIEGO CENTRUM MEDYCZNEGO "GÓRNA" W ŁODZI<br>ŁÓDŹ, ul.CIESZKOWSKIEGO 6, DZ. NR EWID. 31, OBRĘB G-10 |                 |
| Inwestor:   | MIEJSKIE CENTRUM MEDYCZNE "GÓRNA" W ŁODZI<br>93-252 ŁÓDŹ, ul. FELIŃSKIEGO 7  |                 |
| Część:  | CZĘŚĆ I: PROJEKT DOCIEPLENIA BUDYNKU   |                 |
| Rysunek   | IZOLACJA ŚCIAN W OBSZARZE COKOŁU   |                 |
| Projektant  | mgr inż. MACIEJ OSINIAK<br>upr.nr 188/87/WŁ  |                 |
| Data opracowania  | LUTY 2016  | nr rys.    I.11 |